



สถาบันมาตรฐานแห่งชาติ  
งบแสดงฐานะทางการเงิน ๖559  
ณ วันที่ 28/02/2569

	2569	2568	เพิ่มขึ้น(ลดลง) จำนวนเงิน(บาท)	เพิ่มขึ้น(ลดลง) จำนวนเงิน(บาท)
<b>สินทรัพย์</b>				
<b>สินทรัพย์หมุนเวียน</b>				
เงินสดและรายการเทียบเท่าเงินสด	862,520,617.90	853,680,574.17	8,840,043.73	1.04
เงินลงทุนระยะสั้น				
ลูกหนี้การค้า	3,435,817.50	3,931,650.44	(495,832.94)	(12.61)
ลูกหนี้อื่นระยะสั้น	21,185,614.57	19,476,272.91	1,709,341.66	8.78
วัสดุคงเหลือ	11,722,089.57	6,332,903.21	5,389,186.36	85.10
สินทรัพย์หมุนเวียนอื่น	6,247,787.22	1,157,821.62	5,089,965.60	439.62
รวมสินทรัพย์หมุนเวียน	<u>905,111,926.76</u>	<u>884,579,222.35</u>	<u>20,532,704.41</u>	<u>2.32</u>
<b>สินทรัพย์ไม่หมุนเวียน</b>				
อาคารและอุปกรณ์	1,562,013,372.59	1,584,538,014.47	(22,524,641.88)	(1.42)
สินทรัพย์ไม่มีตัวตน	4,740,117.80	6,347,691.94	(1,607,574.14)	(25.33)
เงินจ่ายล่วงหน้าค่าก่อสร้าง				
รวมสินทรัพย์ไม่หมุนเวียน	<u>1,566,753,490.39</u>	<u>1,590,885,706.41</u>	<u>(24,132,216.02)</u>	<u>(1.52)</u>
<b>รวมสินทรัพย์</b>	<u><u>2,471,865,417.15</u></u>	<u><u>2,475,464,928.76</u></u>	<u><u>(3,599,511.61)</u></u>	<u><u>(0.15)</u></u>
<b>หนี้สิน</b>				
<b>หนี้สินหมุนเวียน</b>				
เจ้าหนี้การค้า	48,467,072.09	53,079,185.44	(4,612,113.35)	(8.69)
เจ้าหนี้อื่นระยะสั้น	7,818,321.31	6,954,779.89	863,541.42	12.42
เงินรับฝากระยะสั้น	3,928,370.68	371,062.31	3,557,308.37	958.68
หนี้สินหมุนเวียนอื่น	3,096,848.75	1,965,545.70	1,131,303.05	57.56
รวมหนี้สินหมุนเวียน	<u>63,310,612.83</u>	<u>62,370,573.34</u>	<u>940,039.49</u>	<u>1.51</u>
<b>หนี้สินไม่หมุนเวียน</b>				
รายได้รอการรับรู้	113,547,481.43	125,222,666.44	(11,675,185.01)	(9.32)
เงินรับฝากระยะยาว	7,265,056.50	10,437,415.00	(3,172,358.50)	(30.39)
ภาระผลประโยชน์พนักงาน	93,401,940.75	81,051,498.09	12,350,442.66	15.24
รวมหนี้สินไม่หมุนเวียน	<u>214,214,478.68</u>	<u>216,711,579.53</u>	<u>(2,497,100.85)</u>	<u>(1.15)</u>
<b>รวมหนี้สิน</b>	<u><u>277,525,091.51</u></u>	<u><u>279,082,152.87</u></u>	<u><u>(1,557,061.36)</u></u>	<u><u>(0.56)</u></u>
<b>สินทรัพย์สุทธิ/ส่วนทุน</b>				
ทุน	972,956,158.35	972,956,158.35	0.00	0.00
รายได้สูงกว่าค่าใช้จ่ายสะสม	1,221,384,167.29	1,223,426,617.54	(2,042,450.25)	(0.17)
รวมสินทรัพย์สุทธิ/ส่วนทุน	<u>2,194,340,325.64</u>	<u>2,196,382,775.89</u>	<u>(2,042,450.25)</u>	<u>(0.09)</u>
<b>รวมหนี้สินและสินทรัพย์/ส่วนทุน</b>	<u><u>2,471,865,417.15</u></u>	<u><u>2,475,464,928.76</u></u>	<u><u>(3,599,511.61)</u></u>	<u><u>(0.15)</u></u>

อ.นง.  
06/3/๖๙



สถาบันมาตรวิทยาแห่งชาติ  
งบแสดงผลการดำเนินงาน  
สำหรับเดือน สิ้นสุดวันที่ 28/02/2569

	2569	2568	เพิ่มขึ้น(ลดลง) จำนวนเงิน	เพิ่มขึ้น(ลดลง) เปอร์เซ็นต์
<b>รายได้</b>				
รายได้จากเงินงบประมาณ				
รายได้จากเงินกู้รัฐบาล				
รายได้จากการขายและบริการ	7,284,858.11	7,518,526.52	(233,668.41)	(3.11)
รายได้จากการช่วยเหลือและบริจาค	2,480,886.31	5,708,708.47	(3,227,822.16)	(56.54)
รายได้อื่น	11,365.97	3,356.00	8,009.97	238.68
<b>รวมรายได้</b>	<b>9,777,110.39</b>	<b>13,230,590.99</b>	<b>(3,453,480.60)</b>	<b>(26.10)</b>
<b>ค่าใช้จ่ายจากการดำเนินงาน</b>				
ค่าใช้จ่ายด้านบุคลากร	15,205,149.53	14,939,773.82	265,375.71	1.78
ค่าตอบแทน	83,500.00	27,000.00	56,500.00	209.26
ค่าใช้จ่ายสอย	10,840,771.97	11,961,210.80	(1,120,438.83)	(9.37)
ค่าวัสดุ	3,401,926.77	2,437,484.59	964,442.18	39.57
ค่าสาธารณูปโภค	2,474,879.73	2,390,166.95	84,712.78	3.54
ค่าเสื่อมราคาและค่าตัดจำหน่าย	17,022,892.11	17,919,750.01	(896,857.90)	(5.00)
<b>รวมค่าใช้จ่ายจากการดำเนินงาน</b>	<b>49,029,120.11</b>	<b>49,675,386.17</b>	<b>(646,266.06)</b>	<b>(1.30)</b>
<b>รายได้สูงกว่าค่าใช้จ่ายก่อนต้นทุนการเงิน</b>	<b>(39,252,009.72)</b>	<b>(36,444,795.18)</b>	<b>(2,807,214.54)</b>	<b>7.70</b>
ต้นทุนการเงิน				
<b>รายได้สูงกว่าค่าใช้จ่ายสุทธิ</b>	<b>(39,252,009.72)</b>	<b>(36,444,795.18)</b>	<b>(2,807,214.54)</b>	<b>7.70</b>

อ.ทอ.  
06/3/๒๙



สถาบันมาตรวิทยาแห่งชาติ  
งบแสดงผลการดำเนินงาน  
สำหรับปี สิ้นสุดวันที่ 28/02/2569

	2569	2568	เพิ่มขึ้น(ลดลง) จำนวนเงิน	เพิ่มขึ้น(ลดลง) เปอร์เซ็นต์
<b>รายได้</b>				
รายได้จากเงินงบประมาณ	272,307,400.00	290,735,800.00	(18,428,400.00)	(6.34)
รายได้จากเงินกู้รัฐบาล				
รายได้จากการขายและบริการ	37,132,260.89	37,075,947.87	56,313.02	0.15
รายได้จากการช่วยเหลือและบริจาค	99,583,738.05	95,310,304.22	4,273,433.83	4.48
รายได้อื่น	291,322.54	284,834.38	6,488.16	2.28
<b>รวมรายได้</b>	<b>409,314,721.48</b>	<b>423,406,886.47</b>	<b>(14,092,164.99)</b>	<b>(3.33)</b>
<b>ค่าใช้จ่ายจากการดำเนินงาน</b>				
ค่าใช้จ่ายด้านบุคลากร	76,347,787.43	75,067,586.10	1,280,201.33	1.71
ค่าตอบแทน	408,116.42	228,650.00	179,466.42	78.49
ค่าใช้จ่ายสอย	60,329,538.69	51,469,672.60	8,859,866.09	17.21
ค่าวัสดุ	13,117,693.62	13,325,093.95	(207,400.33)	(1.56)
ค่าสาธารณูปโภค	13,462,472.45	13,439,869.01	22,603.44	0.17
ค่าเสื่อมราคาและค่าตัดจำหน่าย	96,436,504.16	95,930,446.42	506,057.74	0.53
<b>รวมค่าใช้จ่ายจากการดำเนินงาน</b>	<b>260,102,112.77</b>	<b>249,461,318.08</b>	<b>10,640,794.69</b>	<b>4.27</b>
<b>รายได้สูงกว่าค่าใช้จ่ายก่อนต้นทุนการเงิน</b>	<b>149,212,608.71</b>	<b>173,945,568.39</b>	<b>(24,732,959.68)</b>	<b>(14.22)</b>
ต้นทุนการเงิน				
<b>รายได้สูงกว่าค่าใช้จ่ายสุทธิ</b>	<b>149,212,608.71</b>	<b>173,945,568.39</b>	<b>(24,732,959.68)</b>	<b>(14.22)</b>

อ.ท.  
06/3/69

## บทวิเคราะห์งบแสดงฐานะทางการเงินและผลการดำเนินงานเบื้องต้น

สถาบันมาตรวิทยาแห่งชาติ : สถาบันฯ บันทึกบัญชีตามเกณฑ์คงค้าง (Accrual Basis) โดยการจัดทำรายงานการเงินนี้ได้รวมรายการทางบัญชีที่เกิดจากเงินงบประมาณแผ่นดินเงิน และนอกงบประมาณที่ได้รับจัดสรรที่สถาบันฯ ใช้ในการดำเนินงานรายงานผลการดำเนินงานและฐานะการเงินของสถาบันฯ ประจำเดือน กุมภาพันธ์ ปีงบประมาณ พ.ศ. 2569 มีวัตถุประสงค์เพื่อวิเคราะห์ภาพรวมผลการดำเนินงานและฐานะการเงินของสถาบันฯ ทั้งเงินงบประมาณแผ่นดินเงิน และนอกงบประมาณที่ได้รับจัดสรร โดยใช้ข้อมูลทางการเงินของสถาบันฯ ปีงบประมาณ พ.ศ. 2569 และปีงบประมาณ พ.ศ. 2568 เปรียบเทียบฐานะการเงินและผลการดำเนินงานในภาพรวมระหว่างปีปัจจุบัน (กุมภาพันธ์ พ.ศ. 2569) กับช่วงเวลาเดียวกันในปีก่อน (กุมภาพันธ์ พ.ศ. 2568) โดยการวิเคราะห์ตามแนวดิ่ง (Vertical Analysis) สำหรับงบแสดงฐานะการเงินและวิเคราะห์ผลต่างเพิ่มขึ้น(ลดลง) ตามแนวนอน (Horizontal Analysis) สำหรับงบแสดงผลการดำเนินงาน

1. ผลวิเคราะห์รายงานการเงินประจำเดือน กุมภาพันธ์ ปีงบประมาณ พ.ศ. 2569 และปีงบประมาณ 2568 ในภาพรวม

รายการ	จำนวนเงิน(หน่วยต่อล้านบาท)		ผลต่าง	อัตราส่วนร้อยละ	
	28 ก.พ. 69	28 ก.พ. 68		แนวดิ่ง	แนวนอน
<b>งบแสดงฐานะการเงิน</b>					
<b>สินทรัพย์รวม (1)</b>	<b>2,471.87</b>	<b>2,475.46</b>	<b>(3.59)</b>	<b>100.00%</b>	<b>(0.15%)</b>
-สินทรัพย์หมุนเวียน	905.11	884.58	20.53	36.62%	2.32%
-สินทรัพย์ไม่หมุนเวียน	1,566.76	1,590.88	(24.12)	63.38%	(1.52%)
<b>หนี้สินรวม (2)</b>	<b>277.53</b>	<b>279.08</b>	<b>(1.55)</b>	<b>11.23%</b>	<b>(0.56%)</b>
-หนี้สินหมุนเวียน	63.31	62.37	0.94	2.56%	1.51%
-หนี้สินไม่หมุนเวียน	214.22	216.71	(2.49)	8.67%	(1.15%)
<b>สินทรัพย์สุทธิ/ส่วนของทุน (3) = (1) - (2)</b>	<b>2,194.34</b>	<b>2,196.38</b>	<b>(2.04)</b>	<b>88.77%</b>	<b>(0.09%)</b>
<b>งบแสดงผลการดำเนินงาน</b>					
รายได้รวม (4)	409.31	423.41	(14.10)	100.00%	(3.33%)
ค่าใช้จ่ายรวม (5)	260.10	249.46	10.64	63.55%	4.27%
ต้นทุนทางการเงิน-ค.บ.ตามสัญญา เช่าการเงิน(6)	-	-			
รายได้สูง(ต่ำ)กว่าค่าใช้จ่าย (7) (7)=(4)-(5)-(6)	<b>149.21</b>	<b>173.95</b>	<b>(24.74)</b>	<b>36.45%</b>	<b>(14.22%)</b>

  
 06/3/69

รายงานการเงินรวมในเดือน กุมภาพันธ์ พ.ศ. 2569 สามารถเปรียบเทียบฐานะการเงินและผลการดำเนินงานในภาพรวมระหว่างปีปัจจุบัน กับปีก่อน ได้ดังนี้ สถาบัน มีสินทรัพย์รวมจำนวน 2,471.87 ล้านบาท ประกอบด้วยสินทรัพย์หมุนเวียนจำนวน 905.11 ล้านบาท สินทรัพย์ไม่หมุนเวียนจำนวน 1,566.76 ล้านบาท หากเปรียบเทียบในช่วงเวลาเดียวกันของเดือน กุมภาพันธ์ พ.ศ.2568 พบว่า สถาบัน มีสินทรัพย์รวมลดลง จำนวน 3.59 ล้านบาท เป็นผลมาจากเงินสดและรายการเทียบเท่าเงินสด เพิ่มขึ้น จำนวน 8.84 ล้านบาท ลูกหนี้ระยะสั้นเพิ่มขึ้น 1.22 ล้านบาท และสินทรัพย์หมุนเวียนอื่นๆ สุทธิ เพิ่มขึ้น จำนวน 10.48 ล้านบาท สินทรัพย์ไม่หมุนเวียนสุทธิ ลดลง 24.13 ล้านบาท จากการตัดจำหน่ายครุภัณฑ์เสื่อมสภาพประจำปี

มีหนี้สินรวมจำนวน 277.53 ล้านบาท ประกอบด้วยหนี้สินหมุนเวียนจำนวน 63.31 ล้านบาท หนี้สินไม่หมุนเวียนจำนวน 214.22 ล้านบาท หากเปรียบเทียบในช่วงเวลาเดียวกันของปีงบประมาณ พ.ศ. 2568 (ณ วันที่ 28 กุมภาพันธ์ พ.ศ. 2568) พบว่าสถาบันฯ มีหนี้สินรวม ลดลง จากปีก่อนจำนวน 1.55 ล้านบาท โดยผลมาจากรายการครุภัณฑ์ที่อยู่ระหว่างการตรวจรับทางเทคนิคด้านมาตรฐานวิทยุขั้นสูง ลดลง จำนวน 4.61 ล้านบาท หนี้สินหมุนเวียนอื่น เพิ่มขึ้น จำนวน 5.55 ล้านบาท หนี้สินไม่หมุนเวียน ลดลง จำนวน 2.49 ล้านบาท ซึ่งมาจากสัญญาที่พ้นภาระผูกพันตามสัญญา และการทยอยรับรู้รายได้จากเงินงบประมาณอุดหนุนเพื่อการวิจัยตามรายการค่าใช้จ่ายที่เกิดขึ้นในงวด

สินทรัพย์สุทธิหรือส่วนของทุนจำนวน 2,194.34 ล้านบาท ประกอบด้วยทุนประเดิมจำนวน 972.96 ล้านบาท และรายได้สูงกว่าค่าใช้จ่ายสะสมจำนวน 1,221.38 ล้านบาท มีรายได้สูงกว่าค่าใช้จ่ายสะสม ลดลงจำนวน 2.04 ล้านบาท เมื่อเทียบเท่าในช่วงเวลาเดียวกันของปีงบประมาณ พ.ศ. 2568 (ณ วันที่ 28 กุมภาพันธ์ พ.ศ. 2568)

อ.ม.,  
06/3/69

ผลการดำเนินการ จัดหารายได้จากการให้บริการสอบเทียบ ให้คำปรึกษา ให้บริการอบรม และจำหน่ายวัสดุอ้างอิงทางเคมีและฟิสิกส์ ในรอบปีงบประมาณ พ.ศ. 2569 สถาบัน กำหนดค่าเป้าหมายตามที่ทำความตกลงไว้ต่อ กระทรวงการคลัง จำนวน 80.71 ล้านบาท หรือคิดเป็นร้อยละ 6 โดยเทียบจากผลการดำเนินการที่ทำได้ในปีงบประมาณ พ.ศ. 2568 (ณ วันที่ 30 กันยายน 2568) โดย สถาบัน สามารถดำเนินการ จัดหารายได้จากการให้บริการสอบเทียบ ให้คำปรึกษา ให้บริการอบรม และจำหน่ายวัสดุอ้างอิงทางเคมีและฟิสิกส์ จำนวน 37.13 ล้านบาท คิดเป็นร้อยละ 45 ของค่าเป้าหมายที่ตั้งไว้ ค่าเฉลี่ยที่ สถาบัน สามารถจัดหารายได้ต่อเดือน 7.43 ล้านบาท

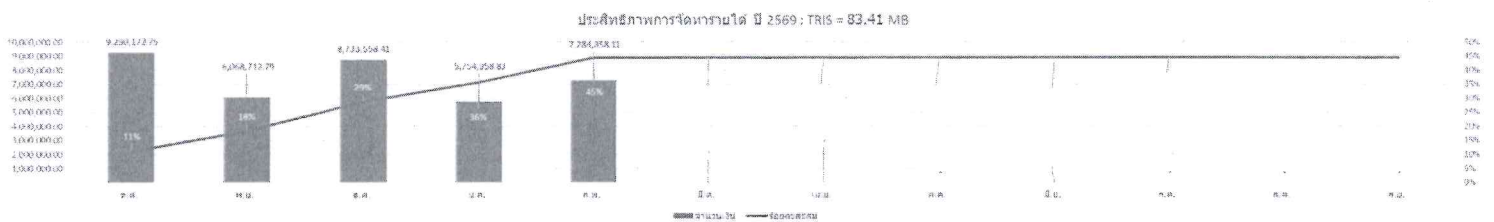

อิม,  
06/3/69